

## DALSLAND

### Välkommen till konstvandring i Dalsland 10 - 13 maj 2018!

Den 10 maj klockan 11.00 öppnar vi ateljéer och verkstäder. Samtidigt öppnar vår samlingsutställning på Dalslands Konstmuseum i Upperud.

I årets startfält finns 44 konstnärer och konsthandverkare. Golven är sopade, verken hänger på väg-garna eller presenteras just där de bör vara. Det är dags för publiken att anlända, att se, begrunda, uppleva. Och kanske få ett intressant samtal med konstnären själv.

Att konstvandra i Dalsland kan också vara att träffa bekanta, kanske köpa en lott och - för den som finner något speciellt - åka vidare med ett inköp placerat i baksätet. Säkert är att en eller flera dagar i konstvandringens tecken ger både konstupp-levelser och fina upplevelser av Dalslands rikt varierade natur. Ni besökare har fyra dagar till ert förfogande att komma, se och njuta.

Blir du hungrig, kaffesugen eller vill hitta någonstans att sova över rekommenderas en titt längre fram i foldern under rubriken Äta & Bo.

Utförlig information om allt vi erbjuder finns på vår hemsida [www.konstvandring.nu](http://www.konstvandring.nu).

### Samlingsutställningen på Dalslands Konstmuseum öppnas 10 maj 11.00

### Ateljéerna/verkstäderna, samlingsutställningen öppna dagligen 11 - 18

För komplett info:  
[www.konstvandring.nu](http://www.konstvandring.nu)

Stockholm - Åmål 380 km Oslo - Åmål 210 km Göteborg - Åmål 170 km



**1. Line Bergseth** Konstnär  
Solum 128 Nössemark, 668 91 Ed.  
Kör till Nössemark och ta vänster mot Norge och gränsen. Ateljén är inrymd i den gamla tullen på höger sida strax före gränsen.  
+47 93022074, [linebergseth@gmail.com](mailto:linebergseth@gmail.com), [www.linebergseth.com](http://www.linebergseth.com).



**2. Lennart Calås** Skulptör, formgivare  
Mörndre Kesnacken, 666 91 Bengtsfors.  
Passera Torrskogs kyrka. Efter 4 km ta vänster mot Halden. Efter 2 km är du på Mörndre.  
0531-250 08, 070-394 22 39, [info@morndre.se](mailto:info@morndre.se), [www.morndre.se](http://www.morndre.se).



**3. Lars-Göran Abrahamsson** Konstnär  
Tegane 24, 666 91 Bengtsfors.  
14 km norr om Bengtsfors efter 6 km sväng höger mot Lennartsfors vid Årbol. Tag sedan till vänster vid skylten konst.  
0531-230 41, 070-349 14 31.



**4. Lars Eric Fjellman** Fotograf, illustratör  
Barkerud Mossen, 666 91 Bengtsfors  
Från Bengtsfors 18 km norrut mot Lennartsfors till Barkerud. Höger mot Lennartsfors 100 m. Skylt vid brevlådor.  
070-522 09 38, [info@fjellmans.se](mailto:info@fjellmans.se), [www.fjellmans.se](http://www.fjellmans.se).



**5. Ragnild Monsen** Textilkonstnär  
Nästegårdsvägen 28, Gustavsfors.  
Nästegårdsvägen svänger av från väg 172 vid ICA Optimisten i Gustavsfors.  
0531-211 13, +47 91 82 74 47, [ragnild.monsen@gmail.com](mailto:ragnild.monsen@gmail.com), [www.textil-konst.se](http://www.textil-konst.se).



**6. Marie Leander** Fotograf  
Svartjärn, Slätta, 666 92 Bengtsfors.  
Väg 172 från Bengtsfors mot Gustavsfors. Efter ca 13 km ta höger mot Sillerud. Efter 1,5 km ta höger mot Solvik. Följ vägen ca 2 km till utställningslokalen på höger sida. 070 653 1945, [marie@imagesbymarie.com](mailto:marie@imagesbymarie.com), [www.imagesbymarie.com](http://www.imagesbymarie.com).



**7. Karin Andreasson** Konstnär  
Alsbyn, Laxarby, Bengtsfors.  
Ta av från väg 165 vid Trekanten, Laxarby. Kör mot Hugnerud. Efter 1 km ta av mot Solvik. I Solvik, kör mot Skifors. Efter 3 km, ta av mot Alsbyn. 070-5264135, [karin.andreasson@gmail.com](mailto:karin.andreasson@gmail.com), [instagram karandrean](https://www.instagram.com/karandrean).



**8. Lina Berglund** Konstnär  
Rud 5, Laxarby, 666 92 Bengtsfors.  
Från väg 164, kör ca 1,5 km mot Hugnerud/Svaneholm. Tag vänster vid rött trähus, och vänster igen. 072-9131623, [linab80@yahoo.se](mailto:linab80@yahoo.se), [www.linaberglund.com](http://www.linaberglund.com).



**9. Annette Adler** Konstnär  
Tallmovägen 6, 668 32 Ed.  
Från väg 164/166 - vid campingen, kör mot Ång, följ S Moränvägen ca 1km, sväng höger in på Engmovägen, fortsätt rakt fram till fjärde korsningen. Sväng höger Tallmovägen.  
0704-760992, [annette.adler@telia.com](mailto:annette.adler@telia.com), <http://M.facebook.com/AnnetteAdlerArt>.



**10. Märjit Gustafsson** Konstnär  
Kronoparksvägen 21, Ed.  
Väg 164/166, sväng vid ST 1/Shell, kör genom Eds centrum. Efter väg mot Nössemark sväng nästa väg höger, in på Kronoparksvägen. Andra huset på vänstersida, grått trähus. Ateljé på tomten.  
0708-509 419, [ateljemarit@telia.com](mailto:ateljemarit@telia.com), [www.ateljemarit.se](http://www.ateljemarit.se).



**11. Amelita Aarsrud** Keramiker  
Södra Böle, Håbol, 668 91 Ed.  
Väg 164, Bengtsfors mot Ed. Ca 7 km före Ed, sväng höger vid Håbol 7. Kör ca 4 km. Direkt efter sjö, sväng höger. Följ skyltar.  
073-393 09 33, [amelita.aarsrud@hotmail.com](mailto:amelita.aarsrud@hotmail.com), [www.amelitakeramik.com](http://www.amelitakeramik.com).



**12. Christian Aarsrud** Konstnär  
Adress och vägbeskrivning: se ovan nr 11.  
0521-350 04, [christian.anita@telia.com](mailto:christian.anita@telia.com).



**13. Ingvar Westling** Konstsmid  
Smedjan, Dingelvik Norra 1, 660 10 Dals Länged.  
5 km norr Dals Länged mitt emot Laxsjöns Friluftsgård. 0531-309 64, [westling@mastersmidare.com](mailto:westling@mastersmidare.com), [www.mastersmidare.com](http://www.mastersmidare.com).



**14. Ewa Adamsdotter Pettersson** Konstnär  
Dingelvik Västra Mon, 660 10 Dals Länged.  
Från Bäckefors väg 172 till höger vid Steneby bygdegård. Från Dals Länged sväng till vänster vid skylt Dingelvik. Följ skyltarna.  
072-5434354, [art\\_adaption@hotmail.com](mailto:art_adaption@hotmail.com), [www.dkf.se](http://www.dkf.se).



**15. Elisabet Hallgren** Konstnär, keramiker  
Lästviks Säteri, 660 10 Dals Länged.  
Lästviks Säteri vid väg 172, Steneby, 2 km syd Steneby kyrka.  
[petonhallgren@hotmail.com](mailto:petonhallgren@hotmail.com), 070-751 71 71, [www.svenskakonstnarer.se](http://www.svenskakonstnarer.se), [www.cargocollective.com/elisabethhallgren](http://www.cargocollective.com/elisabethhallgren).



**16. Peter Prütz** Bildkonstnär  
Lästviks Säteri, 660 10 Dals Länged.  
Vid väg 172, Steneby, 2 km syd Steneby kyrka.  
076-929 84 27, [peter.prytz@gmail.com](mailto:peter.prytz@gmail.com), [www.peterpryetz.se](http://www.peterpryetz.se).

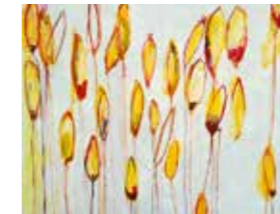

**17. Maria Rygaard Erikszon** Konstnär  
Åsavägen 8, 660 10 Dals Länged.  
Ta av mot Södra Fjäll/Baldersnäs från genomfartsleden. Första avtagsväg till höger, sedan första till vänster. Fjärde huset på höger sida. 076-847 12 00, [rygaarderiksson@hotmail.com](mailto:rygaarderiksson@hotmail.com), [www.mariarygaarderiksson.se](http://www.mariarygaarderiksson.se).



**18. Habib Alraii** Konstnär  
Spänstliden 1, 660 10 Dals Länged.  
Sväng av från genomfartsleden vid gula stationhuset, 50 m uppför backe.  
076-427 11 87, [habib.alraii@yahoo.com](mailto:habib.alraii@yahoo.com), [www.artscad.com/@habibalrai](http://www.artscad.com/@habibalrai).



**19. Anders Dahlqvist** Konstnär  
Enetsvägen 22A, 660 10 Dals Länged.  
Solängens skulptur och galleri trädgård,  
073-619 73 48.



**20. Hjordis Clemens** Konstnär  
Enetsvägen 28, 660 10 Dals Länged.  
Vid genomfartsleden, 250 m från Konsum, riktning Åmål.  
0531-411 51, [hjordsclemens@hotmail.com](mailto:hjordisclemens@hotmail.com), [www.hjordisclemens.se](http://www.hjordisclemens.se).



**21. Lena Adamina Waldau** Konstnär  
Bäckvägen 5, 660 10 Dals Länged.  
Från Enetsvägen sväng in på Kolarvägen mot skogen, kör över Kvarnlyckevägen.  
Ta till höger på Bäckvägen. Gul travilla.  
072-514 09 40, [artfool@telia.com](mailto:artfool@telia.com), [www.artfool.se](http://www.artfool.se).



**22. Berit Lindskog** Silversmed  
Ekerudsvägen 41, 660 10 Dals Länged.  
Ateljén ligger utmed stora genomfartsleden i Länged.  
0531-419 90, 070-262 76 66, [silversmeden@telia.com](mailto:silversmeden@telia.com), [silversmeden.blogspot.se](http://silversmeden.blogspot.se).



**23. Cordula Bielenstein-Morich** Keramiker  
Solhemsvägen 3, 662 95 Fengersfors.  
Från Fengersforsvägen ta av till Fabriksvägen, sväng första infarten till höger - rött hus.  
073-098 23 96, [morich@notquite.se](mailto:morich@notquite.se).



**24. Elisabeth Wennberg** Målari/Collage  
Linhedens Ladugård, Edsleskog  
Linheden 122, 662 91 Åmål.  
1: Från väg 164, skylt vid Edsleskog, Linheden 3 km.  
2: Från Fengersfors mot Bengtsfors, skylt Linheden 2 km.  
070-285 17 12, [ew.pintura@gmail.com](mailto:ew.pintura@gmail.com), [www.dkf.se](http://www.dkf.se), [www.svenskakonstnarer.se](http://www.svenskakonstnarer.se).

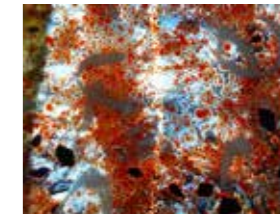

**25. Rolf Gustafsson** Målare, grafiker  
Persbyhammar, Persbyn 1001, 662 91 Åmål.  
Kör väg 164 från Åmål mot Bengtsfors, efter ca 10 km sväng höger mot Hugnerud. Kör endast 20 m vik därefter upp på skogsvägen på höger sida, följ därefter skyltning.  
070-972 69 51, [rolfg@artfuel.se](mailto:rolfg@artfuel.se), [www.rolfgustafsson.com](http://www.rolfgustafsson.com).



**26. Britt-Marie Jern** Konstnär  
Björkheden 610, Mörterud, 662 91 Åmål.  
Kör väg 164 från Åmål mot Bengtsfors, efter ca 10 km sväng höger mot Hugnerud. Kör endast 20 m vik därefter upp på skogsvägen på höger sida, följ därefter skyltning.  
0705 - 43 23 14, [britt-marie.jern@telia.com](mailto:britt-marie.jern@telia.com), [www.brittmariejern.se](http://www.brittmariejern.se).



**27. Elisabeth Andersson Lindberg** Klassisk målare  
Mo Stom 901, 662 91 Åmål.  
Röd f d skola vid Mo kyrka utmed länsväg 2257 mellan Åmål och Svaneholm. Från väg 164 vid Forsbacka, länsväg 2256 mot Mo.  
076-821 32 80, [elisabethakademien@hotmail.se](mailto:elisabethakademien@hotmail.se), [www.elisabethakademien.se](http://www.elisabethakademien.se).



**28. Mikael Stålhandske** Målare  
Spakebol 2151, 662 91 Åmål.  
Kör väg 164 från Åmålsrondelen mot Bengtsfors. Efter 4 kilometer sväng vänster vid Spakebol, ca 300 m in på grusväg.  
0532-152 82, [mikael.stalhandske@telia.com](mailto:mikael.stalhandske@telia.com).



**29. Mia Ekholm** Konstnär blandtekniker  
Tollebol 310, 662 91 Åmål.  
Väg 164 mot Bengtsfors 1,5 km.  
Gul skylt Tollebol.  
076-209 75 63, [ekholm.mia@hotmail.com](mailto:ekholm.mia@hotmail.com).



**30. Björn Carlén** Målare, grafiker  
Nolbygatan 5, 662 33 Åmål.  
Från torget: Följ Kungsgatan norrut över järnvägen. Därefter Drottningvästerut. Nolbygatan är tredje gatan på höger sida. Galleri Carlén och verkstad i andra huset på vänster hand. 500 m från torget.  
070 835 08 31, [bjorn.carlen@gmail.com](mailto:bjorn.carlen@gmail.com), [www.bjorn-carlen.se](http://www.bjorn-carlen.se).

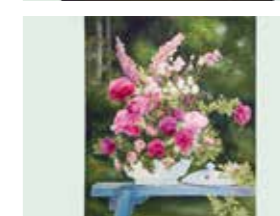

**31. Gunilla Sson Kjellstedt** Målare  
Kyrkogatan 12, 662 31 Åmål.  
Hörnan "Tornet" Kyrkog-Torgg vid torget.  
0532-167 56, 070-285 45 36, [kjellstedtgunilla@gmail.com](mailto:kjellstedtgunilla@gmail.com), [www.svenskakonstnarer.se](http://www.svenskakonstnarer.se).

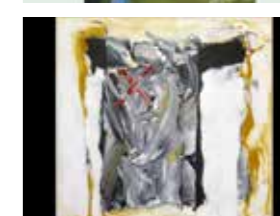

**32. Lars-Erik Ohlsson** Målare, tecknare  
Torggatan 16, 662 31 Åmål.  
Vid norra delen av torget, följ Torggatan västerut ca 50 m. Ateljé inne på gården.  
073-210 40 44, [ohlsson.larserik@gmail.com](mailto:ohlsson.larserik@gmail.com), [www.svenskakonstnarer.se](http://www.svenskakonstnarer.se).